

首都圏模試 2024



しゅともしガイド

総合パンフレット



挑戦しないと、
満たされない。

中学受験	合判模試	小6	第1回(日) 4/14	第2回(日) 7/7	第3回(日) 9/1	第4回(日) 9/29	第5回(日) 11/3	第6回(日) 12/8
------	------	----	----------------	---------------	---------------	----------------	----------------	----------------

小5	第1回(日) 7/7	第2回(日) 9/1	第3回(日) 9/29	第4回(日) 12/8	第5回(月・祝) 1/13 2025	小4	第1回(月・祝) 1/13 2025
----	---------------	---------------	----------------	----------------	--------------------------	----	--------------------------

中学受験	適性検査型模試	小6	第1回(日) 7/14	第2回(月・祝) 9/16	第3回(日) 11/17	小5	第1回(日) 11/17
------	---------	----	----------------	------------------	-----------------	----	-----------------

中学受験	スタート模試	小3・4・5	協賛塾にて実施	第1回 6/15・16 (土)(日)	第2回 11/30・12/1 (土)(日)
------	--------	--------	---------	--------------------------	-----------------------------



首都圏
模試センター

目次

02 目次/年間日程	11 ご利用の流れ
03 各模試の実施要項	12 受験生マイページ登録手順
04 首都圏模試の概要	13 受験生マイページメニュー
05 年間スケジュール(学校会場受験)	14 予想偏差値一覧
06 年間スケジュール(自宅受験・塾内受験)	22 過去問題集・教育情報誌
08 合判模試 出題範囲	23 個人情報保護方針
10 適性検査型・スタート模試出題内容	24 お問い合わせ

各模試の実施要項

成績表はweb閲覧のみ(答案用紙、成績表の送付はございません。)



保護者様が受験生マイページを開設して行います。
受験生マイページの登録方法は11~13ページをご確認ください。

合判模試

対象 小学4~6年生の
私・国立中学校の教科型入試を志望する受験生

- 受験料** (小6・小5・小4) 5,940円(税込)
- 科目** 国語・算数(各50分・150点満点)
理科・社会(各35分・100点満点)
- 出題範囲** 8~9ページ参照

●**時間割(学校会場)**

		午前の部	午後の部
(入室)		8:15~8:50	1:30~1:50
受験票回収		8:50~9:00	1:50~2:00
2 科 目 4 科 目	国語	9:00~9:50	2:00~2:50
	算数	10:05~10:55	3:00~3:50
	理科	11:10~11:45	4:00~4:35
	社会	11:55~12:30	4:40~5:15

年間日程

	4月	6月	7月	9月	11月	12月	1月 ²⁰²⁵
合判模試	小6	第1回(日) 4/14	第2回(日) 7/7	第3回(日) 9/1	第4回(日) 9/29	第5回(日) 11/3	第6回(日) 12/8
	小5		第1回(日) 7/7	第2回(日) 9/1	第3回(日) 9/29	第4回(日) 12/8	第5回(月祝) 1/13
	小4						第1回(月祝) 1/13
適性検査型模試	小6		第1回(日) 7/14	第2回(月祝) 9/16	第3回(日) 11/17		
	小5				第1回(日) 11/17		
スタート模試 協賛塾にて実施	小3・4・5	6/15(土)・16(日)			11/30(土)・12/1(日)		

適性検査型模試

対象 小学5・6年生の公・私・国立中高一貫校の
適性検査及び思考力入試を志望する受験生

- 受験料** (小6・小5) 5,940円(税込)
- 科目** 適性検査A・B・C・D
(各45分・100点満点)
※小6は志望校により受験科目が変わります。
※小5は全員適性Aと適性Bの2科目受験です。
- 出題範囲** 10ページ参照

●**時間割(学校会場)**

		午前の部のみ
(入室)		9:00~9:25
受験票回収		9:25~9:35
1時間目		9:35~10:20
2時間目		10:30~11:15
3時間目		11:25~12:10

スタート模試

対象 小学3~5年生の
これから中学受験に取り組む方や力試しとして

- 受験料** (小5・小4・小3) 2,970円(税込)
- 科目** 基礎カテスト・思考カテスト
(各40分・100点満点)
- 出題範囲** 10ページ参照

科目	試験時間
入室	
受験票回収・説明	①基礎カテスト 40分
基礎カテスト(国・算)	②思考カテスト 40分
思考カテスト(総合型・適性検査型)	

*塾内受験の時間割は塾により異なります。事前に塾より集合時間等連絡がございます。
*自宅受験の時間割は各40分の試験時間を厳守いただければ、開始時間等はお任せしております。
*外部申込(面談あり)でお申込みの場合は、面談後より紙の成績表の返却がございます。

首都圏模試の概要

入試イメージの変化

受験生に対し、下記の2軸と問題に対しての解法「思考スキル」でアプローチしていきます。

ダイバーシティの時代、教育観も多様化し、「思考力型入試」「プログラミング入試」「プレゼン型入試」など、これまでにない新たな入試が年々増えてきております。また文部科学省は、大学入試制度改革にあわせて、学校の通信簿などこれまでの相対評価から、絶対評価に移行するように教育現場へ促しています。それにより、中学入試でも多様な評価軸が生まれ、これまでの教科型の模試では、受験生の学力が計れなくなってきたことは周知のことと存じます。それらを踏まえ、当社では2020年度から、「偏差値」による相対評価と「思考コード」による絶対評価の2軸を使用して、受験生の指導に役立てられる模試にリニューアルいたしました。

これまでの入試イメージ

単一評価軸

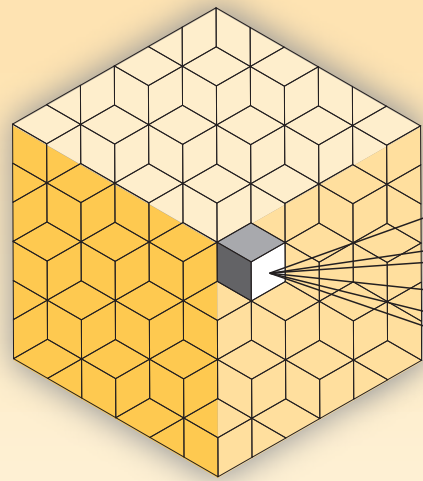

「偏差値」を使用した評価軸

相対評価

これからの入試イメージ

各学校がそれぞれのアドミッションポリシーに沿って、多様な評価軸を設定

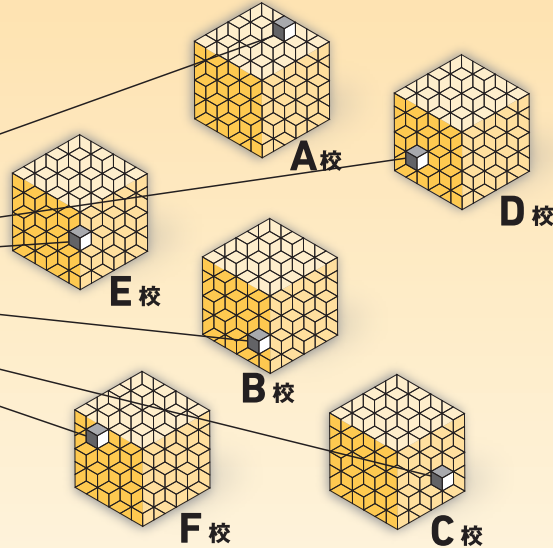

「思考コード」を使用した評価軸

絶対評価



評価軸により、
受験生の評価は異なる事になる

2024年度 年間スケジュール（学校会場受験）

実施会場詳細は、申込受付開始日の約1週間前にホームページにて公開いたします。

合判模試	学年	実施日	申込受付期間	解答解説公開日	成績閲覧開始日
	小6	4/14 (日)	3/13 (水) ~ 4/6 (土)	4/14 (日)	4/19 (金)
	小6 小5	7/7 (日)	5/22 (水) ~ 6/29 (土)	7/7 (日)	7/12 (金)
	小6 小5	9/1 (日)	7/31 (水) ~ 8/24 (土)	9/1 (日)	9/6 (金)
	小6 小5	9/29 (日)	8/28 (水) ~ 9/21 (土)	9/29 (日)	10/4 (金)
	小6	11/3 (日)	10/2 (水) ~ 10/26 (土)	11/3 (日)	11/8 (金)
	小6 小5	12/8 (日)	11/6 (水) ~ 11/30 (土)	12/8 (日)	12/13 (金)
	小5 小4	1/13 (月祝)	12/4 (水) ~ 1/4 (土)	1/13 (月祝)	1/20 (月)

適性検査型模試	学年	実施日	申込受付期間	解答解説公開日	成績閲覧開始日
	小6	7/14 (日)	6/12 (水) ~ 7/6 (土)	7/14 (日)	7/23 (火)
	小6	9/16 (月祝)	8/7 (水) ~ 9/7 (土)	9/16 (月祝)	9/25 (水)
	小6 小5	11/17 (日)	10/9 (水) ~ 11/9 (土)	11/17 (日)	11/26 (火)

◆注意事項◆

- * 申込受付開始は開始日の12:30より 申込受付終了は終了日の23:59まで
- * 塾受験番号で申込みをする際に自宅受験・塾内受験の選択肢が表示されない場合、塾の参加設定が未設定のため、お通りの教室にお問い合わせください。
- * 自宅受験・塾内受験の問題一式のお届け日は受付期間により異なります。
- * 学校会場受験の場合、問題は模試当日に受験教室で配布いたします。
- * 解答解説は、受験生マイページの「成績・解答解説」よりご確認ください。
- * 解答解説公開時間は「学校会場・午前」⇒ 13:00～ 「学校会場・午後」⇒ 17:00～ 「自宅・塾内」⇒ 12:00～
- * 自宅受験の答えは答案画像を受験生マイページから答案提出期間に表示される専用ボタンよりアップロードしていただきます。郵便による答案返送ではございません。
- * 自宅受験の場合、提出締切②を過ぎると成績処理が出来ませんので、締切日までにアップロードしてください。
- * スケジュールが変更になる場合がございます。最新情報は当社ホームページをご確認ください。

- ・「スタート模試」は学校会場受験はございません。
- ・「自宅受験・塾内受験」のスケジュールは次のページをご参照ください。

2024年度 年間スケジュール(自宅受験・塾内受験)

合判模試

学年	実施日	申込受付期間 (受付期間により問題一式のお届け日が異なります) 【ご注意】第3回受付は「自宅受験」のみ		問題一式お届け日	解答解説公開日
		第1回受付	第2回受付		
小6	4/14(日)	第1回受付	3/13(水) ~ 4/6(土) → 4/11(木)	4/16(火)	
		第2回受付	4/7(日) ~ 4/9(火) → 4/12(金)		
		第3回(自宅のみ)	4/10(水) ~ 4/14(日) → 4/18(木)		
小6 小5	7/7(日)	第1回受付	5/22(水) ~ 6/29(土) → 7/4(木)	7/9(火)	
		第2回受付	6/30(日) ~ 7/2(火) → 7/5(金)		
		第3回(自宅のみ)	7/3(水) ~ 7/7(日) → 7/11(木)		
小6 小5	9/1(日)	第1回受付	7/31(水) ~ 8/24(土) → 8/29(木)	9/3(火)	
		第2回受付	8/25(日) ~ 8/27(火) → 8/30(金)		
		第3回(自宅のみ)	8/28(水) ~ 9/1(日) → 9/5(木)		
小6 小5	9/29(日)	第1回受付	8/28(水) ~ 9/21(土) → 9/26(木)	10/1(火)	
		第2回受付	9/22(日) ~ 9/24(火) → 9/27(金)		
		第3回(自宅のみ)	9/25(水) ~ 9/29(日) → 10/3(木)		
小6	11/3(日)	第1回受付	10/2(水) ~ 10/26(土) → 10/31(木)	11/5(火)	
		第2回受付	10/27(日) ~ 10/29(火) → 11/1(金)		
		第3回(自宅のみ)	10/30(水) ~ 11/3(日) → 11/7(木)		
小6 小5	12/8(日)	第1回受付	11/6(水) ~ 11/30(土) → 12/5(木)	12/10(火)	
		第2回受付	12/1(日) ~ 12/3(火) → 12/6(金)		
		第3回(自宅のみ)	12/4(水) ~ 12/8(日) → 12/12(木)		
小5 小4	1/13(月祝)	第1回受付	12/4(水) ~ 1/4(土) → 1/9(木)	1/15(水)	
		第2回受付	1/5(日) ~ 1/7(火) → 1/10(金)		
		第3回(自宅のみ)	1/8(水) ~ 1/13(月祝) → 1/17(金)		

適性検査型模試

学年	実施日	申込受付期間 (受付期間により問題一式のお届け日が異なります) 【ご注意】第3回受付は「自宅受験」のみ		問題一式お届け日	解答解説公開日
		第1回受付	第2回受付		
小6	7/14(日)	第1回受付	6/12(水) ~ 7/6(土) → 7/11(木)	7/16(火)	
		第2回受付	7/7(日) ~ 7/9(火) → 7/12(金)		
		第3回(自宅のみ)	7/10(水) ~ 7/14(日) → 7/18(木)		
小6	9/16(月祝)	第1回受付	8/7(水) ~ 9/7(土) → 9/12(木)	9/18(水)	
		第2回受付	9/8(日) ~ 9/10(火) → 9/13(金)		
		第3回(自宅のみ)	9/11(水) ~ 9/16(月祝) → 9/20(金)		
小6 小5	11/17(日)	第1回受付	10/9(水) ~ 11/9(土) → 11/14(木)	11/19(火)	
		第2回受付	11/10(日) ~ 11/12(火) → 11/15(金)		
		第3回(自宅のみ)	11/13(水) ~ 11/17(日) → 11/21(木)		

スタート模試

学年	実施日	申込受付期間	問題一式お届け日	解答解説公開日
小5 小4 小3	6/15.16 (土・日)	4/11(木) ~ 6/8(土)	6/12(水)	6/18(火)
小5 小4 小3	11/30.12/1 (土・日)	9/12(木) ~ 11/23(土祝)	11/27(水)	12/3(火)

5ページの◆注意事項◆をご確認ください。

	答案提出締切日 (提出日より成績閲覧開始日が異なります) 自宅受験：マイページからアップロード/塾内受験：塾がまとめて返送		成績閲覧開始日
	自宅	塾内	
提出締切①	4/18(木)	4/19(金)	4/26(金)
提出締切②	4/25(木)	4/26(金)	5/2(木)
提出締切①	7/11(木)	7/12(金)	7/19(金)
提出締切②	7/18(木)	7/19(金)	7/26(金)
提出締切①	9/5(木)	9/6(金)	9/13(金)
提出締切②	9/12(木)	9/13(金)	9/20(金)
提出締切①	10/3(木)	10/4(金)	10/11(金)
提出締切②	10/10(木)	10/11(金)	10/18(金)
提出締切①	11/7(木)	11/8(金)	11/15(金)
提出締切②	11/14(木)	11/15(金)	11/22(金)
提出締切①	12/12(木)	12/13(金)	12/20(金)
提出締切②	12/19(木)	12/20(金)	12/27(金)
提出締切①	1/16(木)	1/17(金)	1/24(金)
提出締切②	1/23(木)	1/24(金)	1/31(金)

	答案提出締切日 (提出日より成績閲覧開始日が異なります) 自宅受験：マイページからアップロード/塾内受験：塾がまとめて返送		成績閲覧開始日
	自宅	塾内	
提出締切①	7/18(木)	7/19(金)	7/30(火)
提出締切②	7/25(木)	7/26(金)	8/6(火)
提出締切①	9/19(木)	9/20(金)	10/1(火)
提出締切②	9/26(木)	9/27(金)	10/8(火)
提出締切①	11/21(木)	11/22(金)	12/3(火)
提出締切②	11/28(木)	11/29(金)	12/10(火)

答案返送締切日		成績閲覧日	
自宅 6/20(木)	塾内 6/21(金)	塾生	6/28(金)
		外部申込 (面談なし)	7/2(火) 以降紙の成績表を塾から面談時に返却
自宅 12/5(木)	塾内 12/6(金)	塾生	12/13(金)
		外部申込 (面談なし)	12/17(火) 以降紙の成績表を塾から面談時に返却

2024年度 出題範囲

小6

国語		算数	
4月	文章読解 物語文・小説 論説・説明文 随筆 など	数	・整数、小数、 分数の仕組み、 四則計算 ・数の性質 ・規則性 ・場合の数
7月	知識に関する問題 漢字・熟語の知識 ことばのきまり ことばの知識 ことわざ・慣用句 敬語の知識 など	4月	図形 ・面積を求める問題 ・角度を求める問題 ・角すいと円すい
7月	文章読解 物語文・小説 論説・説明文、随筆 詩、短歌・俳句など	7月	文章題 ・他 ・仕事算 ・食塩水の問題 ・時計算 ・通過算 ・年齢算 ・条件の整理 (集合算)
7月	知識に関する問題 漢字・熟語の知識 ことばのきまり ことばの知識 ことわざ・慣用句 敬語の知識 など	数	・整数、小数、 分数の仕組み、 四則計算 ・数の性質 ・規則性 ・場合の数
理科		7月	図形 ・面積を求める問題 ・角度を求める問題 ・面積と辺の比 ・平面図形の移動、 回転
4月	生物 ・動物やヒトの 体のつくり 地学 ・気温、地温の変化 物理 ・電流と電磁石 化学 ・もののもえ方	文章題 ・他	・比と比の性質 ・ニュートン算 ・水量変化とグラフ ・流水算 ・倍数算
7月	生物 ・生物どうしのつながり 地学 ・季節と太陽 物理 ・電熱線と発熱 化学 ・力のつりあい ・水溶液の性質	※9月(第3回)以降は総合問題になります。	
社会			
4月	地理 ・日本地理総合 歴史 ・日本の歴史 平安時代までの まとめ、鎌倉時代、 室町時代、安土桃山 時代		
7月	地理 ・日本地理総合 歴史 ・日本の歴史 江戸時代までの まとめ、明治時代、 大正時代、昭和時代、 戦後の民主化		

小5

国語		算数	
7月	文章読解 物語文・小説 論説・説明文 詩 など	数	・整数、小数、 分数の仕組み、四則計算 ・約数、倍数 ・数の範囲 (以上・以下・未満) ・周期を利用した問題 ・等差数列
9月①	知識に関する問題 かなの知識 漢字・熟語の知識 ことばのきまり ことばの知識 ことわざ・慣用句 敬語の知識 など	7月	図形 ・三角形、四角形の面積 ・三角形、四角形の角度 ・立方体、直方体の積み上げ、 体積 (角柱、円柱は除く)
9月②	文章読解 物語文・小説 論説・説明文 随筆 など	文章題 ・他	・つるかめ算 ・植木算
12月	知識に関する問題 かなの知識 漢字・熟語の知識 ことばのきまり ことばの知識 ことわざ・慣用句など	数	・整数、小数、 分数の仕組み、四則計算 ・概数 ・約数、倍数 ・並べ方、選び方の基本
1月	文章読解 物語文・小説 論説・説明文 随筆 など	9月①	図形 ・円とおうぎ形の面積 ・円とおうぎ形の角度 ・多角形の角度、対角線 ・立方体、直方体の体積、容積
1月	知識に関する問題 漢字・熟語の知識 ことばのきまり ことばの知識 ことわざ・慣用句 敬語の知識 など	文章題 ・他	・割合、百分率 ・平均 ・消去算 ・条件整理
1月	文章読解 物語文・小説 論説・説明文 随筆 など	数	・整数、小数、 分数の仕組み、四則計算 ・約数、倍数 ・規則を利用した問題
1月	知識に関する問題 漢字・熟語の知識 ことばのきまり ことばの知識 ことわざ・慣用句 敬語の知識 など	9月②	図形 ・角度を求める問題 ・面積を求める問題 ・円、おうぎ形に関する問題 ・正多角形に関する問題
1月	文章読解 物語文・小説 論説・説明文 随筆 など	文章題 ・他	・相当算 ・百分率、歩合 ・差集め算 ・速さの三用法

小4

国語		算数	
1月	文章読解 物語文・小説 論説・説明文	数	・整数・小数の仕組み、 四則計算 ・規則に関する問題 ・およその数 ・単位の基本
1月	知識に関する問題 漢字・熟語の知識 慣用句・ことわざ 三字熟語・四字熟語 類義語・対義語 同訓異字・同音異義語 主語・述語・修飾語 和語・漢語・外来語	1月	図形 ・角の性質 ・三角形の性質と面積 ・四角形の性質と面積 ・立方体と直方体の性質 ・展開図・見取図
理科		文章題 ・他	・和差算 ・植木算 ・分配算 ・条件整理とすい理
1月	生物 ・チョウの育ち方 ・いろいろな昆虫 地学 ・太陽と月の動き ・星座の観察と動き ・流れる水のはたらき ・水の三態 物理 ・とじこめた空気と水 ・豆電球とかん電池 ・重さをはかるもの 化学 ・空気と水の温度による変化 ・金属の温度による変化 ・食品と消化	1月	地理 ・くらしと環境 ・地図の見方 ・都道府県の特徴 ・日本の気候 (日本の気候と地形・地域の特徴を含む) ・高地・低地・盆地・ 海岸など ・災害・防災



2024年度 出題内容

● **小5 出題内容** *5年生は適性検査Aと適性検査Bの2科目受験です。

適性検査 A	複数の文章を読み取る力や自分の意見を表現する力をみる問題（読解+作文）
適性検査 B	図、資料を読み取る力、読み取った情報を考察し、課題を総合的に解決する力をみる問題（総合・算理社）

● **小6 出題内容** *志望校により受験する科目が異なり、2科目か3科目受験です。

適性検査 A	文章の内容を的確に読み取り、自分の意見を論理的に表現する力をみる問題（読解+作文 440字）
適性検査 B	図、資料から情報を読み取る力、課題に対して論理的に考察し、判断する力、自分の考えを的確に表現する力などをみる問題（総合・算理社）
適性検査 C	複数の資料を活用して数的処理を行う力、課題解決に向けて論理的に考察する力などをみる問題（総合・算理）
適性検査 D	資料や文章などを読み取る力や自分の意見を表現する力をみる問題（読解+作文 350字、総合・社）

公立中高一貫校一覧

第一志望校として、公立中高一貫校を選択します。

* 国立、私立（適性・思考型入試など）も第一志望校として選択することができます。

東京都	桜修館、立川国際、三鷹、南多摩、大泉、小石川、白鷗、富士、武蔵、両国、区立九段
神奈川県	相模原、平塚、市立南、横浜サイエンスフロンティア、市立川崎
千葉県	千葉、東葛飾、市立稲毛国際
埼玉県	伊奈学園、市立浦和、市立大宮国際、川口市立
茨城県	並木、日立一、古河、竜ヶ崎一、鹿島、太田一、鉾田一、下館一、水戸一、土浦一、勝田、下妻第一、水海道第一

中学受験 スタート模試

2024年度 出題内容

基礎力テスト (国語・算数)	国語と算数の基礎的な問題を用意（該当学年の小学校での既習範囲から出題） 国語：漢字の読み・書き、語句に関する問題、文章読解の問題等 算数：計算・一行題、数や図形に関する問題等
思考力テスト (総合型・適性検査型)	知識の有無ではなく、受験生の思考力や表現力を問う問題を用意 1. 知識を活用したり、論理的に思考したりする問題 2. 理解したことや、自分で考えたことなどを表現する記述問題

ご利用の流れ

受験生マイページの登録は首都圏模試センターのホームページからお手続きください。
(パソコン、スマートフォン、タブレット対応)

- step1 保護者登録
- step2 受験生登録
- step3 塾受験番号追加（塾申込み以外の方はstep.4へ）
- step4 志望校登録・併願設定
- step5 模試の申込み
- step6 お支払い
- step7 受験票印刷（自宅受験と塾内受験は印刷不要です。）
- step8 テストを受ける
- step9 成績閲覧（紙の成績表の送付はございません）

詳細はこちらをご覧ください。

<https://www.syutoken-mosi.co.jp/blog/entry/entry002883.php>



▼すでにマイページを開設済の方

引き続きご利用頂けます。step4に進んでください。

▼転塾された方・個人申込から塾を通してのお申込みに変更される方

開設済のマイページは引き続きご利用頂けます。『step3 塾受験番号追加』を参照の上、お通いの塾からQRコードの書類を受け取り紐づけを行ってから模試をお申し込みください。

【ご注意】ホームページの表示内容について

各ページの画像は2024年3月上旬時点でのホームページの表示画面をご紹介します。
年度途中での変更があった際には、対応方法を当社ウェブサイトにてご案内いたしますので、あらかじめご了承ください。

受験生マイページ登録手順

《パソコンからの登録》



《スマートフォンからの登録》



受験生マイページメニュー

《メニュー項目》

※『自宅受験』で模試を申込みの方のみ答案提出期間に表示されます。



①受験生 新規登録

ごきょうだいの登録ができます。

②塾受験番号追加

※紐づけが出来ていない場合、塾受験番号でお申し込みいただくことができません。

塾を通して模試をお申込みする場合、塾から配布された塾受験番号登録のQRコードを読み込むか、認証コードをこのページに入力して塾との紐づけを行います。塾受験番号追加をしただけでは申込完了ではありません。必ず③より「模試の申込み」を行ってください。すでに個人受験番号でお申込みの場合、塾受験番号追加だけでは塾申込みに変更されません。塾申込みに変更をご希望の場合、必ず当社までお問い合わせください。

③申込・変更・印刷

模試の申込、申込内容の変更、受験票・申込完了通知書等を印刷することができます。

④志望校登録

志望校と併願校の設定を行います。

⑤成績・解答解説

今年度の成績が閲覧できます。(成績表はWeb閲覧。答案用紙・成績表の送付はございません。)

⑥成績(〇〇年度分)

過去の成績が閲覧できます。

⑦受験生情報変更

登録内容を変更するページです。受験番号はこちらで確認できます。学年を間違えて登録した場合、ご自身では変更出来ませんので当社までお問い合わせください。

⑧塾申込特典 ⇒個人受験番号でお申込の場合、表示されません

塾受験番号でお申し込みの場合、合判模試は算数、適性検査型模試は適性Bの過去問がダウンロードできます。

⑨答案画像アップロード ⇒「会場受験」「塾内受験」の場合、表示されません

自宅受験の答案画像をアップロードするページです。答案提出期間に表示されます。

男子 1月版 2024年中学入試 予想偏差値(合格率) 一覧

※最新の予想偏差値は4月5日(金)頃ホームページに掲載します。

◆…4科判定 ★…2科判定(2科4[3]科選択入試) ◆…国算理判定 ※…算数・理科判定 R…理科1科判定 無印…2科判定が国語1科判定が算数1科判定

偏差	～12/31	1/1～1/19	1/20～1/31
78	◆海陽(特別給費)12/16		
77			●渋谷教育学園幕張①1/22
76		●西大和学園(東京)1/6	
75		●栄東(東大特待I)1/12	
74		●栄東(東大II)1/18	●市川①1/20
73		●開智(特待A)1/11	
72	●東邦大東邦(推薦)12/1 ●県立千葉12/9pm	●栄東A1/10 ●栄東A1/11 開智(算数特待)1/12pm	昭学院秀英(午後特別・一般)1/20pm ●東邦大東邦(前期)1/21
71		●北嶺(特待・東京)1/8 ●栄東B1/16	●昭学院秀英①一般1/22 ●立教新座①1/25
70	●県立東葛飾12/9pm	●愛光(東京入試)1/7 ●開智(特待B)1/12 ●江戸川取手①東大1/17	
69	●江戸取適性東大12/16	●早稲田佐賀①首都圏1/8 ●大宮開成(特待)1/12 ●江戸川取手①医科1/17	
68	●江戸取適性医科12/16	●県立土浦第一1/6 ●県立水戸第一1/6	●江戸川取手②東大1/25 ●江戸取手②医科1/25
67	●千葉大学附属12/25	●函館ラ・サール①1/8 ●開智①1/10	●芝浦工大柏②1/27
66	●江戸取適性難関12/16	●北嶺(一般・東京)1/8 ●大宮開成①1/10 ●市立浦和1/13 ●江戸川取手①難関1/17	●専大松戸①1/20 茗溪学園(AC③一般)1/20 ●芝浦工大柏①1/23 ●専大松戸②1/26
65	早稲田佐賀新思考12/3	●茗溪学園(AC②一般)1/7 ●細田学園①特待1/10pm ●開智所沢(特待A)1/11 ●細田学園②特待1/12 ●大宮開成②1/14 ●開智②1/15	●麗澤①AE1/21
64	茗溪学園(AC①推薦)12/16	昌平Tカズ②(算数)1/11pm 開智所沢(算数特待)1/12pm	●江戸川取手②難関1/25 ●麗澤②AE1/25 麗澤③AE1/28pm
63	●市立船毛国際12/9 ◆海陽①(東京・横浜)12/23	●県立並木1/6 ◆海陽②(東京・横浜)1/6 ●青山浦和①1/10 ●城北埼玉(特待)1/10pm ●開智所沢(特待B)1/12 ●青山浦和②1/13 ●市立大宮国際1/14	
62		●星野学園①理数1/10pm ●川口市立高等学校1/13	
61		●佐久長聖①東京1/8 埼玉栄②医学1/10pm 埼玉栄②難関1/10pm ●西武文理①特待1/10pm	茗溪学園(MG③一般)1/20 ●麗澤①EE1/21 ●麗澤②EE1/25 千葉日大②1/26 麗澤③EE1/28pm
60		●県立竜ヶ崎第一1/6 ●茗溪(MG②一般)1/7 静岡聖光(特待)1/8 ●星野②理数1/11 埼玉栄③医学1/11pm 埼玉栄③難関1/11pm ●西武文理②特待1/13	昭学院一般算数1/20pm ●昭学院(7+特待)1/24
59		●佐久長聖②東京1/9 ●県立伊奈学園1/13 ●昌平Tカズ③1/13	昭学院一般国語1/20 ※光英VERITAS理数1/20pm
58	茗溪学園(MG①推薦)12/16	●埼玉栄⑤医学1/13	
57	●土浦日大(CSAT)11/25	●県立日立第一1/6 ●埼玉栄①医学1/10 ●昌平Tカズ①1/10pm ●埼玉栄③医学1/11 ●埼玉栄⑤難関1/13 ●星野(総合)1/14	●千葉日大①1/21 ●光英VERITAS特待選抜1/22 ●成田高校付(一般)1/25
56	●成田高校付(第一志望)12/1	●開智所沢①1/10 ●埼玉栄①難関1/10 ●埼玉栄②難関1/11 星野学園②進学1/11pm ●開智所沢②1/15	
55	八千代松陰(特待推薦)12/1	●県立下妻第一1/6 ●茨城①AD1/8 ●浦和実業①AM特待1/10 ●埼玉栄②進学1/10 ●埼玉栄③進学1/11 ●獨協埼玉①1/11 ●春日部共栄医学②PM特待1/11	●昭学院(適性・特待)1/22 ●日出学園②1/23
54		●県立水海道第一1/6 ●常総①AD1/8 ●浦和実業②AM特待1/10 ●埼玉栄③進学1/10 ●埼玉栄④進学1/11 ●獨協埼玉②1/11 ●春日部共栄医学③PM特待1/11	●日出学園①1/20
53		●城北埼玉①1/10 ●城北埼玉②1/11 ●春日部共栄政経②PM特待1/11pm ●城北埼玉③1/12 ●細田学園②1/12 浦和実業②PM特待1/12pm	
52		●県立下妻第二1/6 ●大正三島学舎選抜1/8 ●城西川越②特待1/11 ●昌平①1/11 ●浦和実業②AM特待1/12 ●昌平③1/12 ●獨協埼玉③1/12 ●春日部共栄医学④PM特待1/15	●八千代松陰GS1/20 ●二松柏①G特待1/20pm ●二松柏②G特待1/22 ●流経柏①1/22 ●土浦日大KBT特待1/23
51	●千葉日大(自己推薦)12/1	●県立勝田1/6 開智未来①1/10pm ●西武台新座①特待1/10pm	
50	常総学院(適性AD)12/2 常総学院(推・専AD)12/9 ●土浦日大(SAT)12/9	●県立古河1/6 ●県立鉦田第一1/6 ●西武文理①1/10 昌平②G「R」1/11 ●西武文理(適性)1/13 春日部共栄医学④特待1/15 ●獨協埼玉③1/17	●東海大浦安A1/20 ●東海大浦安B1/24 ●常総学院②AD1/25 ●流経柏②1/26 流経柏③1/26pm
49		●県立太田第一1/6 ●細田学園①1/10 ●春日部共栄医学①PM1/10 東京農大三②特待1/10pm ●開智未来②1/14 春日部共栄政経④特待1/15	●八千代松陰LSS1/20
48	日出学園(推薦)12/1 流経柏(第一)12/1	静岡聖光(21世紀)1/6pm 静岡聖光(1科)1/8 ●昌平①1/10 昌平①「G」1/11/10 ●春日部共栄政経①PM1/10pm ●狭山ヶ丘③1/16	●光英VERITAS①1/20 ●八千代松陰1/21
47		●県立鹿島1/6 ●土浦日大KBT1/6 開智未来②探究1/10 ●春日部共栄医学②AM1/10 ●狭山ヶ丘①1/10 ●西武台新座①1/10 ●東農大三③特待1/10 ●細田(適性)1/10 開智未来③探究1/11 ●春日部共栄医学③AM1/11 ●狭山ヶ丘②1/12 ●西武文理②1/12 春日部共栄医学③1/13pm ●西武台新座②PM1/14pm	西武文理③1/23 ●西武台新座②「チャレンジ」1/25
46	●清真学園(前期)12/10	●静岡聖光一般東京1/8 ●春日部共栄政経①AM1/10 ●春日部共栄政経②AM1/11 ●西武台新座②1/11 春日部共栄政経③1/13pm 城北埼玉④1/18	清真学園(後期)1/20
45	●水戸英宏B一般11/26 昭学院一志2科12/1 八千代松陰(学科推薦)12/2 ●秀明(漢学)12/3	●常総学院①ST1/8 ●武南①AM1/10 ●武南①PM1/10pm ●浦和実業①適性1/11 ●東京農大三③1/11 ●浦和実業②適性1/19	光英VERITAS英語1/24 ●光英VERITAS②1/24 ●常総学院②ST1/25 東京農大三④1/27
44	常総学院(適性ST)12/2 金沢学院大附(特待)東京12/3 常総学院(推・専ST)12/9	●静岡聖光一般本校1/6 ●長崎日大(首都圏)1/6 ●西武台新座(適性)1/14	昭学院フレ②一般1/20 光英VERITAS(探究)1/20pm 水戸英宏C一般1/27 西武台千葉①1/27(1科特待)pm
43	●水戸英宏A-11/18 ●土浦日大①1/26 ●聖学院①11/26 ●聖学院②12/9 ●聖学院③12/9 ●佐野日大①12/10 佐野日大(首都圏)12/17	●城西川越①総合1/10 ●本庄東①1/10 ●聖望学園②適性1/11 ●武南②1/12 ●本庄東②1/17	●國學院栃木③一般1/20 ●千葉明德(適性)1/20 ●武南③1/20 静岡聖光(II期)1/21 ●二松柏②総合1/24 ●浦和実業③1/25 ●千葉明德(一般3)1/25 武南④1/27
42	二松柏(第一)12/1 國學院栃木②適性12/9	●麗澤瑞流(東京)1/8 ●東京成徳深谷①1/10 ●開智望(開智併願)1/15 ●開智望(一般)1/17	●二松柏①総合1/20 暁星国際I期A2-1/20pm 佐野日大③一般1/21 ●千葉明德(一般2)1/21 ●東洋大牛久②1/21
41	●東洋牛久(適性)11/19 ●VERITAS(一志)12/1 昭学院一部①12/1 千葉学院①12/1 ●流経柏②12/1 ●東洋牛久(専願)12/2 ●開智望(適性)12/16	●東洋大牛久①1/5 ●東京成徳深谷②1/11 ●本庄第一①一般1/11 東京成徳深谷③1/13	●暁星国際I期A:1/20 ●城西川越②総合1/20 ●千葉明德(一般)1/20 東京成徳深谷④1/20 暁星国際特別1/23 ●千葉明德(一般4)1/28 本庄第一②一般1/28
40	東洋大牛久(英語)11/19pm ●土浦日大(CU)12/2 開智望(専願)12/9	●聖望学園①1/10 本庄第一(単願)1/10 城西川越②総合1/11pm 埼玉平成1科①1/12 ●聖望学園③1/12pm ●宮崎日大(首都圏)1/14 ●聖望学園④2科4科1/18	埼玉平成1科②1/20 ●志学館A1/20 ●志学館B1/27
39		●金沢学院大附I東京1/7 ●埼玉平成①1/10 埼玉平成「ワグ」1/12pm ●埼玉平成②1/13 秀明①1/16	秀明八千代A1/20 ●西武台千葉①1/20 秀明八千代B1/28
38	翔漢(推薦)12/1 ●西武台千葉(1志)12/3		●金沢学院大附II東京1/21 自由の森C①1/22 翔漢(一般)1/22
37	秀明八千代専願12/1	自由の森A1/13 自由の森B1/13	
36			

偏差	午前(東京・他)	2/1(木) 午前(神奈川)	午後(東京・他)	午後(神奈川)
78	●開成			
77				
76	●麻布			
75				
74	●海城① ●駒場東邦 ●渋谷教育学園渋谷① ●武蔵 ●早稲田① ●早稲田実業			
73	●早稲田大学高等学院	●慶應義塾普通部	●東横(算数) 世田谷学園(算数)理数 ●広尾学園②インター	鎌倉学園(算数)
72			●世田谷学園(算数)本科 ●広尾学園②本科	
71			●開智日本橋(特待) 東京都市大付②II	
70	●芝① ●東京都市大付②II ●広尾学園① ●本郷①	●サレジオ学院A	東京農大一①	神奈川大附① 山手学院(特待)
69	●世田谷学園①理数 ●広尾小石川①SG	●逗子開成①	●青稜①B 東京都市大付②I ドルトン東京1日PM特待 広尾小石川②SG	
68	●中央大学附属①	●中央大学附属横浜①	●国学院久松山ST① ●東京都大等+カ①特待 広尾小石川②本科 ●三田国際②ISC	
67	かえつ(思考・特待) ●城北① ●東京都市大付①I ●桐蔭① ●広尾小石川①本科 ●法政大学① ●三田国際①ISC		●三田国際②IC	
66	●開智日本橋① ●攻玉社① ●芝浦工大附① ●巣鴨① ●世田谷学園①本科	●青山横浜英和A	●淑徳①東大選抜	
65	●三田国際①IC			桐蔭学園①PM 日本大学A②GL
64	●成城① ●青稜①A ●高輪A ●明大八王子A①	●山手学院A	●東洋大学京北② 獨協②(午後) ●安田学園②先進特待 麗澤④AE	
63	●国学院久松山① ●成蹊① ●成城学園① ●帝京大学① ●東京都大等+カ①特待 ●安田学園②先進特待(適性)	●鎌倉学園① 公文国際学園A ●日本大学A①GL		日本大学A②AF
62	●淑徳①「ス」-特待 ●東洋大学京北①	●森村学園①	●かえつ1日特待 佼成学園①特待 ●淑徳巣鴨①カガ 麗澤③EE	
61	●日本学園① ●安田学園①先進特待3科4科	●桐蔭学園①AM ●桐光学園① ●日本大学A①AF	●都文館①IP 順天①B 明治学院① ●目黒日大②	●関東学院①B
60	●埼玉大学附属	●湘南学園A	●桜美林1日PM 八王子学園②東・医	
59	●かえつ2科4科 ●ドルトン東京1日AM ●日大豊山① ●宝仙①2科4科・特選		●東京電機大学② ●宝仙(新4科・特選)	
58	●獨協①	●関東学院①A ●日本大学(適性)GL ●日大藤沢①		●湘南学園ESD
57	●桜美林1日AM ●佼成学園・適性II ●順天①A ●日大第二① ●八王子学園①東・医(2科4科)		●足立学園①特待 ●京華①PM特選 駒込② ●聖学院①アド	
56	●佼成学園・適性II III	●日本大学(適性)AF	●桜美林(総合1日PM) 工学院①B特待	●自修館A②
55	●穎明館①一般 ●創価2/1 ●八王子学園①東・医(適性) ●目黒日大①4科		●実践学園①特待	
54	●穎明館①GL ●桜美林(総合1日AM)		●桜丘②特待 ●多摩大目黒①特待・特選 東京成徳大①特待	
53	●淑徳巣鴨①一般 ●東京電機大学①	●自修館A①探究 ●自修館A①2科4科	●サレジオ・世田谷②インター	
52	●佼成学園① ●佼成学園グローバル ●駒込① ●宝仙①公立・特選		●サレジオ・世田谷②本科 ●聖徳学園特選2/1PM ●八雲学園②	●横浜創英②本科 横浜創英②サイエンス
51			●聖学院(ものづくり思考力) 武蔵野大学②	
50	●工学院①A ●日大第三①		●武蔵野東2科A②	
49	●京華(適性・特選)	●横浜創英①本科 ●横浜創英①サイエンス	●品川翔英②算理特待 玉川学園②	●横須賀学院①B
48	●京華①AM特選 ●サレジオ・世田谷①インター ●聖学院①一般 ●日大第一①4科		●啓明(算) ●千代田国際② ●文大杉並② 宝仙①「ハ」 宝仙①AAA 宝仙①「G」ハ 宝仙①「G」ハ 宝仙①「G」ハ 明星②特選	●藤嶺藤沢(2科)
47	●サレジオ・世田谷①本科 ●千代田国際① 文大杉並① ●八雲学園①	●横須賀学院①A	●文大杉並①英語 ●文教大付②	●鶴見大附①難進
46	●都文館①総合 ●工学院適性MT① ●多摩大聖ヶ丘① ●文大杉並(適性) ●武蔵野大学① ●武蔵野大(適II) ●武蔵野大(適II III) 武蔵野東①算数		●日本工大駒場② 武蔵野東2科B②	
45	●京華①一貫 ●玉川学園① ●東京立正①AM適性 武蔵野東2科A① 武蔵野東2科B① ●武蔵野東①適性 ●武蔵野東4科① ●明星①特選4科 ●明法①AM特待・適性	●横須賀学院(適性)	●目白研心②	●関東六浦A②
44	●足立学園①2科4科 ●桜丘① ●多摩大目黒①進学 ●千代田国際(適性) ●帝京①特進AM ●東海大高輪台① ●東京成徳大①一般	●藤嶺藤沢2科4科	●サレジオ②インター 聖徳学園2/1PM ●帝京①特進PM 東海大菅生①B医難	●聖ヨゼフ(総合)
43	●サレジオ②インター 東海大菅生①A医難 ●日本工大駒場① ●文教大付① ●明星①特選適性 ●明法①AM 和光①	●鶴見大附(適性) ●横浜富士見丘①	●サレジオ②本科 ●城西大城西①PM ●成立学園② ●明星学園B	●横浜富士見丘②
42	●都文館①適性 ●サレジオ②本科 ●実践学園① ●城西大城西①AM ●聖徳学園「ライオン」 ●目白研心① ●目白研心(適性)	●関東六浦A① ●聖ヨゼフ① ●東海大相模A ●横浜翠陵① ●横浜隼人(適性・公立)	●共栄学園②	●横浜翠陵②
41	●共栄学園① ●品川翔英①2科4科 ●品川翔英①適性 聖徳学園(適2科) ●聖徳学園(適3科) ●成立学園① ●帝京①進学AM 東京立正①AM2科 ●明星学園A ●立正①AM	●横浜① ●横浜翠陵(適性)	●啓明学園(国) 帝京①進学PM	
40	●国立音大①演・創2/1・2 国立音大①総合 啓明学園① ●啓明学園(適性①) ●明星①総合	●相洋①A ●鶴見大附①進学 ●横浜翠陵(英語2/1) 横浜隼人①	●八王子実践②適性	●相洋①B
39	●足立学園①志 国士館① 実践学園LA&S① 新渡戸文化2科① ●新渡戸文化適性 ●八王子実践①適性 目黒学院①	●アレセア①AM アレセア①「ナショナル」 アレセア(グローバル) 武相①	●東京立正①PM 新渡戸文化2科②	●アレセア①PM
38	●上野2科1日AM ●上野4科理社1日AM ●上野適性1日 上野①国際 帝京八王子①A	●アレセア適性AM	●上野2科1日PM 帝京八王子①B	●アレセア適性PM
37	●上野4科1日AM 修徳① ●駿台学園2科4科 東海大菅生①A一貫 ●武蔵野①2科 武蔵野①「アゲア」		●修徳② 駿台学園1日PM 貞静学園①1科 ●東海大菅生①B一貫 東星学園国語	
36	●貞静学園②2科 ●貞静学園①適性 東星学園① 東邦音大東邦 ●武蔵野①適性	●大西学園A		

※芝国際中学校は2023年度入試の合格データ不足により、現在のところ入試結果偏差値・2024年入試予想偏差値とも算定不能のため、表中には掲載していません。

※最新の予想偏差値は4月5日(金)頃ホームページに掲載します。

◆…4科判定 ★…2科判定(2科4[3]科選択入試) ◆…国算理判定 ※…算数・理科判定 R…理科1科判定 無印…2科判定が国語1科判定が算数1科判定

Table with 5 columns: 偏差, 午前(東京・他), 午前(神奈川), 午後(東京・他), 午後(神奈川). Rows 78-36.

Table with 5 columns: 偏差, 2/3(土), 2/4(日), 2/5(月)以降, 偏差. Rows 78-36.

※芝国際中学校は2023年度入試の合格データ不足により、現在のところ入試結果偏差値・2024年入試予想偏差値とも算定不能のため、表中には掲載していません。

女子 1月版 2024年中学入試 予想偏差値(合格率) 一覧

※最新の予想偏差値は4月5日(金)頃ホームページに掲載します。

◆…4科判定 ★…2科判定(2科4[3]科選択入試) ◆…国算理判定 ※…算数・理科判定 R…理科1科判定 無印…2科判定が国語1科判定が算数1科判定

偏差	~ 12/31	1/1 ~ 1/19	1/20 ~ 1/31
78			●渋谷教育学園幕張①1/22
77			
76			
75		●栄東(東大特待I)1/12	●市川①1/20
74		●浦和明の星女子①1/14 ●栄東(東大II)1/18	
73	●東邦大東邦(推薦)12/1	●開智(特待A)1/11	昭和学院秀英(午後特別・一般)1/20pm
72	●県立千葉12/9pm	●栄東A1/10 ●栄東A1/11 開智(算数特待)1/12pm ●淑徳与野①医進1/13	●東邦大東邦(前期)1/21 ●昭和学院秀英①一般1/22
71		※淑徳与野①1/11pm ●栄東B1/16	
70	●県立東葛飾12/9pm	●西大和学園(東京)1/6 ●愛光(東京入試)1/7 ●開智(特待B)1/12 ●淑徳与野①特進1/13 ●江戸川取手①東大1/17	
69	●江戸取適性東大12/16	●早稲田佐賀①首都圏1/8 ●大宮開成(特待)1/12 ●江戸川取手①医科1/17	
68	●江戸取適性医科12/16	●県立土浦第一1/6 ●県立水戸第一1/6	●江戸川取手②東大1/25 ●江戸川取手②医科1/25
67	●千葉大学附属12/25	●開智①1/10	●芝浦工大柏②1/27
66	●江戸取適性難関12/16	●大宮開成①1/10 ●市立浦和1/13 ●大宮開成②1/14 ●江戸川取手①難関1/17	●専大松戸①1/20 ●茗溪学園(AC③)一般1/20 ●芝浦工大柏①1/23 ●専大松戸②1/26
65	早稲田佐賀新思考12/3	●茗溪学園(AC②)一般1/7 ●細田学園①特待1/10pm ●開智所沢(特待A)1/11 ●細田学園②特待1/12 ●開智②1/15	●麗澤①A E1/21
64	茗溪学園(AC①推薦)12/16	昌平Tクラス②(算数)1/11pm 開智所沢(算数特待)1/12pm	●江戸川取手②難関1/25 ●麗澤②A E1/25 ●麗澤③A E1/28pm
63	●市立稲毛国際12/9	●県立並木1/6 ●青山浦和①1/10 ●開智所沢(特待B)1/12 ●青山浦和①1/13 ●市立大宮国際1/14	●国府台女子①1/21
62		●星野学園①理数1/10pm ●川口市立高等学校1/13	
61		●佐久長聖①東京1/8 埼玉栄②医学1/10pm 埼玉栄③難関1/10pm ●西武文理①特待1/10pm	茗溪学園(MG③)一般1/20 ●麗澤①E E1/21 ★麗澤②E E1/25 ●麗澤③E E1/28pm
60		●県立竜崎第一1/6 ●茗溪(MG②)一般1/7 ●星野②理数1/11 埼玉栄④医学1/11pm 埼玉栄⑤難関1/11pm ●西武文理②特待1/13	昭和学院一般算数1/20pm ★昭和学院(7F)特待1/24 千葉日大②1/26
59		●佐久長聖②東京1/9 ●県立伊奈学園1/13 ●昌平Tクラス①1/13 ●不二聖心S1/13	昭和学院一般国語1/20 ※光英VERITAS理数1/20pm
58	●国府台女子(推薦)12/1 茗溪学園(MG①推薦)12/16	●埼玉栄⑤医学1/13	
57	●土浦日大(CSAT)11/25	●県立日立第一1/6 ●埼玉栄④医学1/10 ●昌平Tクラス①1/10pm ●埼玉栄③医学1/11 ●埼玉栄⑥難関1/13 ●星野(総合)1/14	●千葉日大①1/21 ★光英VERITAS特待選抜1/22 ●成田高校付(一般)1/25
56	●成田高校付(第一志望)12/1	●開智所沢①1/10 ●埼玉栄①難関1/10 ●埼玉栄②難関1/11 星野学園②進学1/11pm ●開智所沢②1/15	
55	八千代松陰(特待推薦)12/1	●県立下妻第一1/6 ●茨城大学附属1/7 盛岡白百合(首都圏II)1/7pm 星野学園①進学1/10 浦和実業①PM特待1/10pm ●大妻嵐山(特待)1/11 ●開智未来T 未来1/11pm ★西武台新座②特待1/11pm 開智未来算数1/12pm ●埼玉栄③進学1/13	●昭和学院(適性・特待)1/22 ●日出学園②1/23
54		●県立水海道第一1/6 ●常総①AD1/8 ●浦和実業①AM特待1/10 ●埼玉栄③進学1/11 ●聖徳埼玉①1/11 ●春日部共栄医学②PM特待1/11	★日出学園①1/20
53		●盛岡白百合(首都圏I)1/7 ●春日部共栄政経②PM特待1/11pm ●細田学園②1/12 浦和実業②PM特待1/12pm	
52		●県立下館第一1/6 ●昌平②1/11 ●浦和実業②AM特待1/12 ●昌平③1/12 ●開智未来(開智併願)1/15	●八千代松陰IGS1/20 ●二松柏①G特待1/20pm ●二松柏②G特待1/22 ●流経柏①1/22
51	●千葉日大(一志)12/1	●県立藤田1/6 ●日大三島(学力選抜)1/8 開智未来①1/10pm ●西武台新座①特待1/10pm ●獨協埼玉②1/12	●土浦日大(KBT特待)1/23
50	常総学院(適性)AD12/2 常総学院(推・専AD)12/9 ●土浦日大ISAT)12/9	●県立古河1/6 ●県立鉦田第一1/6 ●西武文理①1/10 昌平②1/10 ●西武文理(適性)1/13 春日部共栄医学④特待1/15 ●獨協埼玉③1/17	●東海大浦安A1/20 ●東海大浦安B1/24 ★常総学院②AD1/25 ●流経柏②1/26 流経柏③1/26pm
49		●県立太田第一1/6 ●細田学園①1/10 ●春日部共栄医学①PM1/10 東京農大三②特待1/10pm ★開智未来②1/14 春日部共栄政経④特待1/15	●八千代松陰レス1/20
48	日出学園(推薦)12/1 流経柏(第一)12/1	★昌平①1/10 昌平②1/10 ●春日部共栄政経①PM1/10pm ●狭山ヶ丘③1/16	★光英VERITAS①1/20 ●八千代松陰1/21
47		●県立東葛飾1/6 ●土浦日大B7/16 開智未来②探究1/10 ●春日部共栄医学②AM1/10 ●狭山ヶ丘①1/10 ●西武台新座①1/10 ●東農大三③特待1/10 ●細田(適性)1/10 ★大妻嵐山①1/10pm 開智未来③探究1/11 ●春日部共栄医学③AM1/11 ●狭山ヶ丘②1/12 ●西武文理②1/12 春日部共栄医学③1/13pm ●西武台新座①1/14pm	西武文理③1/23 ●西武台新座②1/25
46	●清真学園(前期)12/10	●春日部共栄政経①AM1/10 ●春日部共栄政経②AM1/11 ●西武台新座②1/11 ●大妻嵐山(適性)1/11pm 春日部共栄政経③1/13pm	清真学園(後期)1/20 ●和洋国府台①1/20 ★和洋国府台②1/24
45	●水戸英宏B一般1/26 昭和学院一志2科12/1 八千代松陰(学科推薦)12/2 ●秀明(奨学)12/3	●常総学院①ST1/8 大妻嵐山(まなび力特)1/10 ●武南①AM1/10 ●武南①PM1/10pm ●浦和実業①適性1/11 ●東京農大三③1/11 ●浦和実業②適性1/19	光英VERITAS英語1/24 ●光英VERITAS②1/24 ★常総学院②ST1/25 東京農大三④1/27
44	常総学院(適性)ST12/2 全沢学院大附(特待)東京12/3 常総学院(推・専ST)12/9	★長崎日大(首都圏)1/6 ●西武台新座(適性)1/14	昭和学院アル②一般1/20 光英VERITAS(探究)1/20pm ●大妻嵐山②1/23 水戸英宏C一般1/27 西武台千葉①1/27(1科特待)pm
43	●京華女子A-11/18 ●聖徳①11/25 ●聖徳②11/25 ●聖徳③11/25 ●聖徳④11/25 ●聖徳⑤11/25 ●聖徳⑥11/25 ●聖徳⑦11/25 ●聖徳⑧11/25 ●聖徳⑨11/25 ●聖徳⑩11/25 ●聖徳⑪11/25 ●聖徳⑫11/25 ●聖徳⑬11/25 ●聖徳⑭11/25 ●聖徳⑮11/25 ●聖徳⑯11/25 ●聖徳⑰11/25 ●聖徳⑱11/25 ●聖徳⑲11/25 ●聖徳⑳11/25	●不二聖心A1/6 ●本庄東①1/10 ●聖望学園②適性1/11 ●武南②1/12 ●本庄東②1/17	★國學院栃木③一般1/20 ●千葉明德(適性)1/20 ●武南③1/20 ★二松柏②総合1/24 ●浦和実業③1/25 ●千葉明德(一般)③1/25 武南④1/27
42	二松柏(第一)12/1 和洋国府台(推薦)12/1 國學院栃木②適性12/9	★麗澤瑞浪(東京)1/8 ●東成徳深谷①1/10 ●開智望(開智併願)1/15 ●開智望(一般)1/17	★二松柏①総合1/20 晩星国際1期A2-1/20pm 佐野日大③一般1/21 ★千葉明德(一般)2/1 21 ●東洋大久②1/21
41	●東洋大久(英語)11/19 ●VERITAS(一志)12/1 ●東洋大久(専願)12/2 ●開智望(適性)12/16	●東洋大久①1/5 ●東京成徳深谷②1/11 ●本庄第一①一般1/11 東京成徳深谷③1/13	晩星国際1期A-1/20 ●千葉明德(一般)1/20 東京成徳深谷④1/20 晩星国際特色1/23 ★千葉明德(一般)4/1/28 本庄第一②一般1/28
40	東洋大久(英語)11/19pm ●土浦日大(ICL)12/2 開智望(専願)12/9	★聖望学園①1/10 本庄第一(単願)1/10 埼玉平成1科①1/12 ●聖望学園③1/12pm ★宮崎日大(首都圏)1/14 ●聖望学園④2科4科1/18	埼玉平成1科①1/20 ●志学館A1/20 ●志学館B1/27
39		●金沢学院大附I東京1/7 ●埼玉平成①1/10 埼玉平成7ヶ所①1/12pm ★埼玉平成②1/13 秀明①1/16	秀明八千代A1/20 ●西武台千葉①1/20 秀明八千代B1/28
38	★西武台千葉(志)12/3		●金沢学院大附II東京1/21 自由の森C①1/22 翔漢(一般)1/22
37	翔漢(推薦)12/1 秀明八千代専願12/1	自由の森A1/13 自由の森B1/13	
36			
35			

偏差	午前(東京・他)	2/1(木) 午前(神奈川)	午後(東京・他)	午後(神奈川)
78	●桜蔭			
77				
76	●渋谷教育学園渋谷① ●女子学院		●広尾学園②インター	
75	●雙葉 ●早稲田実業	●洗足学園①	●広尾学園②本科	
74		●フェリス学院		
73	●吉祥女子① ●広尾学園①			
72				
71	●鷗友学園①		●開智日本橋(特待) 東京農大一①	
70	●頌栄女子学院①			神奈川大附① 山手学院(特待)
69	●中央大学附属① ●東洋英和A ●広尾小石川①SG ●立教女子学院		★青陵①B 田園調布(午後) ●都市大々々カ①S特 ドルトン東京1日PM特待 広尾小石川②SG 山脇学園(国語)	●湘南白百合(国語)
68	●学習院女子A ●広尾小石川①本科 ●法政大学①	●中央大学附属横浜①	●国学院久我山ST① 広尾小石川②本科 ●三田国際②ISC 山脇学園(国語)	●湘南白百合(算数)
67	★開智日本橋① かつ(思考・特待) ●香蘭女学校① ◆芝浦工大附① ●成蹊① ●三田国際①ISC	●青山横浜英和A	●品川女子(算数) 普通進士(1日午後算数) ●三田国際②IC	●横浜女子学院(特待①)
66	●大妻① ●三田国際①IC	●横浜雙葉①	●恵泉女子学園① 晃華学園② 淑徳①東大選抜	●日本大A②GL
65	●成城学園① ●青陵①A ●明大八王子A①	●山手学院A ●横浜共立A	●東京女子学院②	●清泉女子学院② 桐蔭学園①PM
64	●東京都市大等々力①特選 ●山脇学園A	★公文国際学園A ●日本大学A①GL	●昭和女子AP本科 東洋大学北② ●安田学園②先進特待 麗澤④AE	●日本大学A②AF
63	●共立女子2/1 ●帝京大学① ●安田学園①先進特待(適性)	●日本女子大附① ●森村学園①	★かえつ1日特待	●日本大学A②AF
62	●品川女子① ●淑徳①ス・パ・特進 ●昭和女子大GA ●田園調布① ●東洋大学京北①	●日本女子大附① ●AF	●明治学院① 山脇学園(英語AL-A) 麗澤④E E	●関東学院①B
61	●国学院久我山① ●富士見① ●安田学園①先進特待3科4科	●日本大学A①AF	●跡見学園(特待①) 都立館①P 桜葉1日PM 大妻中野②アド 実践女子②	★淑徳東横①が 順天①B 昭和女子大SA A王子学園②東長 ※日黒日大②
60	★かえつ2科4科 ●晃華学園① ●埼玉大附属 ●東京女子学院① ●普通進士(1日午前4科) 山脇学園(英語A)	★湘南学園A ●桐蔭学園①AM		●聖セリフB・スカ
59	★昭和女子A A本科 ★ドルトン東京1日AM ★宝仙②2科4科・特選	●関東学院①A	●宝仙(新4科・特選) 三輪学園①午後	●カリタス②
58		●日本大学(適性)GL		●神奈川学園A・PM 湘南学園ESD
57	★桜美林1日AM ●順天①A ●八王子学園①東・医(2科4科)	●清泉女子学院① ●日大藤沢①	●大妻多摩②総合 駒込②	
56	●穎明館①一般 ●日大第二①	●カリタス① ●桐光学園① ●日本大学(適性)AF	●江戸川女子①基礎 ●桜美林(総合1日PM) 工学院①B特待 東京電機大学②	●自修館A②
55	●大妻中野①アド ●光塩女子学院① ●実践女子① ●創価2/1		●実践学園①特待 実践女子①英語資格 女子聖学院②スカ	
54	●八王子学園①東・医(適性) ●三輪①午前2科4科 ●日黒日大④4科		★桜丘②特待 ●多摩大目黒①特待・特選 東京成徳大①特待	●聖園女子学院② ●横浜女子学院B1
53	●穎明館①GL ●桜美林(総合1日AM)		●自修館A①探究 ●自修館A①2科4科	●聖セリフA②
52	●江戸川女子①4科 淑徳東鴨①一般 ●女子美大付①	●自修館A①探究 ●自修館A①2科4科	●大妻多摩②国際 ●セリフ世田谷②本科 ●聖徳学院特待1日PM ●八雲学園②	●聖園女子学院(適性) 横浜英②本科 横浜英③1日PM
51	●大妻多摩①総合 ●大妻多摩(適性思考) 大妻多摩①国際 大妻中野①アド ●駒込② ●宝仙①公立・特選	●横浜女子学院A1	●武蔵野大②	
50	★跡見学園(一般①)	●聖セリフA① ●聖園女子学院①	●東京家政大②特2科E 日大豊山女子2科①	
49	★東京電機大学①	●神奈川学園A・AM	●日大豊山女子(算数) ●文大杉並② 武蔵野東2科A②	
48	★工学院①A 実践女子(思考表現) 三輪学園①午前英検	●横浜創英①本科 ●横浜創英①サエス	●品川翔英②算理特待 十文字② 玉川学園② 多摩大聖ヶ丘②	●捜真スカップ A2 横須賀学院①B
47	★リリアン世田谷①インター ●女子聖学院① ●東京家政大①特E ●日大第一①4科 ●日大第三①	●横浜女子学院①A ●横浜女子学院A2	●啓明(算) ●聖園学園1日特待 ●千代田国際② 宝仙①ハ・カ 宝仙①AAA 宝仙①アド・パル 宝仙①読書 宝仙①コバ 明星②特選	●聖和学院特待① ●鶴見大附①難進
46	●郁文館①総合 ●京華女子①AM特待 ●工学院適性MT① ●多摩大聖ヶ丘① ●東京純心適性① ●文大杉並(適性) ●武蔵野大学① ●武蔵野大(適I II) ●武蔵野大(適I II III) 武蔵野東①算数	●捜真スカップ A1 ●横須賀学園(適性)	●鶴見1日特待英語 ●東京家政大②特選1 日大駒場② 武蔵野東2科B②	
45	★十文字① ●玉川学園① ●玉川聖学院① ●東京純心①私立 ●東京立正①AM適性 ●日大豊山女子(適性) 武蔵野東2科A① 武蔵野東2科B① ●武蔵野東①適性 ●武蔵野東4科① ●明星①特選4科	●神田②特・通 神田②特2選 北豊島①特待	★目白研心②	
44	●桜丘① 十文字(思考) ●多摩大目黒①進学 ●千代田国際(適性) ●帝京①特選AM ●東海大高輪台① ●東京成徳大①一般 桐朋女子A		●リリアン②インター 聖徳学園2/1PM 帝京①特選PM	●鎌倉女子大K② ●鎌倉女子大K③適
43	●京華女子①適性・特待 ●リリアン①インター 聖ドミニコ① ●玉川聖学院(適性)	●相模女子大① ●相模女子大(適性)	●リリアン②本科 ●城西大城西①PM 聖ドミニコ②	●横浜富士見丘②
42	●東海大菅生①A医難 ●東京家政大①特I ●日本工大駒場① ●文教大付① ●明星①特選適性 和光①	●鶴見大附(適性) ●横浜富士見丘①	●成立学園② ●富士見丘(一般2/1)	
41	●郁文館①適性 ●リリアン①本科 ●実践学園① 十文字(英検) ●城西大城西①AM 聖徳学園アラリアン ●中村②2科4科 ●中村(適性) ●文京学院適性 ●目白研心① ●目白研心(適性) ●和洋九段①GL	●鎌倉女子大K① ●鎌倉女子大K②適 ●東海大① 北鎌倉女子2科① 北鎌倉女子①算数 相模女子大(アド) ●聖セリフ① ●聖和学院② ●東海大相模A ●横浜翠環① ●横浜専大(適性・公立)	●共栄学園② ●京華女子①PM一般	●相模女子大② ●横浜翠環②
40	●京華女子①適性・特待 ●リリアン①インター 聖ドミニコ① ●玉川聖学院(適性)	●川村①セカ 共立第二①PM 啓明学園(国)	●川村①セカ 共立第二①PM 啓明学園(国)	●鎌倉女子大学P②
39	●京華女子①適性・特待 ●リリアン①インター 聖ドミニコ① ●玉川聖学院(適性)	●相模女子大① ●相模女子大(適性)	●白梅清修①PM2科 玉川聖学院(多文化) 帝京①進学PM 富士見丘(適・思) 和洋九段②本科	●函嶺白百合②
38	●京華女子①適性・特待 ●リリアン①インター 聖ドミニコ① ●玉川聖学院(適性)	●相模女子大① ●相模女子大(適性)	●相模女子大① ●相模女子大(適性)	●相洋①B
37	●京華女子①適性・特待 ●リリアン①インター 聖ドミニコ① ●玉川聖学院(適性)	●相模女子大① ●相模女子大(適性)	●相模女子大① ●相模女子大(適性)	
36	●京華女子①適性・特待 ●リリアン①インター 聖ドミニコ① ●玉川聖学院(適性)	●相模女子大① ●相模女子大(適性)	●相模女子大① ●相模女子大(適性)	
35	●京華女子①適性・特待 ●リリアン①インター 聖ドミニコ① ●玉川聖学院(適性)	●相模女子大① ●相模女子大(適性)	●相模女子大① ●相模女子大(適性)	

※芝園国際中学校は2023年度入試の合格データ不足により、現在のところ入試結果偏差値・2024年入試予想偏差値とも算定不能のため、表中には掲載していません。

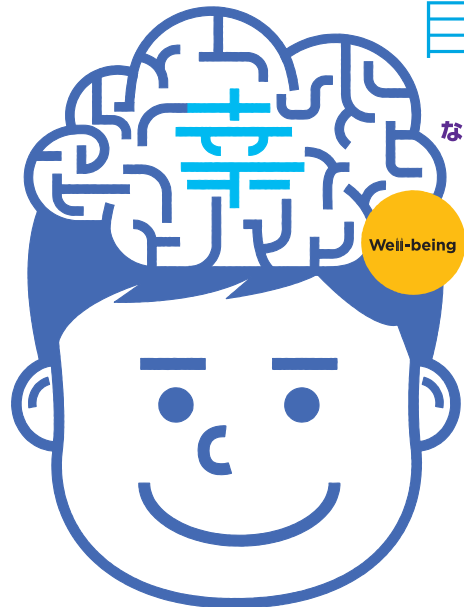

目的は、「幸せ」です。

なんのための中学入試？
人生に、教育に、受験に
ウェルビーイングを

Well-being



2023年度 合判模試過去問題集

小6：5,130円(税込) 小5：4,200円(税込)

小4の販売はございません

4月上旬から販売予定
適性検査型模試過去問

小6：3,630円(税込)

小5の販売はございません

バックナンバーも
ご購入いただけます。

〈購入方法〉

Amazon
Rakuten
しゅともしCLUB
都内・神奈川県の一部書店



気軽に本番対策！
Webでの
簡易判定も

Kindleから
電子書籍もご購入頂けます。
shuTOMO、myTYPE ともに
980円(税込)

新時代の学びを
きちんと理解！

各回模試の受験者に
最新号を配布
教育情報誌
各号 1,200円(税込)



shuTOMO 「合判模試」受験生向け



myTYPE 「適性検査型模試」受験生向け

《東京都》

- **ジュンク堂書店 池袋本店** (8F学習参考書売場)
東京都豊島区南池袋 2-15-5 TEL 03-5956-6111(代表)
- **丸善 丸の内本店**(3階学習参考書売場)
東京都千代田区丸の内 1-6-4 丸の内オアゾ TEL 03-5288-8881
- **紀伊國屋書店 新宿本店** (7F学習参考書売場)
東京都新宿区新宿 3-17-7 TEL 03-3354-0758(学習参考書・辞書・語学)
- **紀伊國屋書店 玉川高島屋店**
東京都世田谷区玉川 3-17-1 高島屋ショッピングセンター南館 5F TEL 03-3709-2091
- **芳林堂書店 高田馬場店**
東京都新宿区高田馬場 1-26-5 FIビル 3・4F TEL 03-3208-0241

《神奈川県》

- **有隣堂 たまプラーザテラス店**
神奈川県横浜市青葉区美しが丘 1-1-2 たまプラーザテラスゲートプラザ 1F・2F TEL 045-903-2191
- **有隣堂 横浜駅西口エキニア横浜店**
神奈川県横浜市西区北幸 1-1-8 エキニア横浜 B1F TEL 045-311-6265
- **紀伊國屋書店 横浜店**
神奈川県横浜市西区高島 2-18-1 そごう横浜店 7F TEL 045-450-5901
- **丸善 ラゾーナ川崎店**
神奈川県川崎市幸区堀川町 72-1 ラゾーナ川崎プラザ 1階 TEL 044-520-1869

書店での販売も
行っています!!
(店舗によって取り扱いがない
書籍がございます。)



2024年2月末現在

●個人情報保護方針

株式会社首都圏中学模試センター（以下、当社）は、事業活動において皆様からお預かりする個人情報を、下記に定める方針に基づき、厳重に保護・管理いたします。

■個人情報の収集・利用

当社がお客様の個人情報を収集する際には、あらかじめその利用目的を明らかにし、適切な範囲で行います。収集した個人情報は、利用目的の範囲を超えて利用することはありません。また、法令の定める場合などを除き、お客様の同意を得ずに、お客様の個人情報を第三者に開示・提供することはありません。ただし、個人を特定できない形で集計されたデータを当社のホームページに掲載したり、印刷物にして公開する場合がございます。

■個人情報の管理・取り扱い

お客様から収集した個人情報は、厳重に管理し、外部からの不正アクセス、データ漏洩、改ざん、不正利用がないように十分な対策を行います。また、当社従業員に対し必要かつ適切な教育・監督を行い、お客様の個人情報の安全管理および適切な取り扱いを徹底いたします。

■個人情報の委託

当社の委託先事業者にお客様から収集した個人情報の取り扱いを委託する場合には、委託先に対して必要かつ適切な教育・監督を行い、お客様の個人情報の安全管理および適切な取り扱いを徹底いたします。

■当社ホームページにおける個人情報の取り扱い

当社のホームページを閲覧されるにあたり、通常のご利用においては、ご自身に関するいかなる情報もご提供いただく必要はありません。ただし、「資料請求」「お問い合わせ」「お申し込み」「マイページ登録」などの場合には、「お名前」「ご住所」「電話番号」「Eメールアドレス」等、それぞれに必要な範囲での個人情報を入力していただきます。これらの情報は、ご請求いただいた資料の送付やお問い合わせに対する回答など、その目的達成に必要な範囲で使用いたします。当社のホームページから、あるいは当社のホームページへリンクしている他（事業者または個人）のホームページにつきましては、この「個人情報保護方針」が適用されるものではありません。

■個人情報の開示・訂正・利用停止

お客様が、ご自身の個人情報について開示・訂正・利用の停止を希望される場合には、当社窓口にご連絡いただければ、当社の定める手続きにより速やかに対応いたします。

■個人情報の取り扱いに関するお問い合わせ窓口

株式会社 首都圏中学模試センター tel：050-1745-4929 unei@syutoken-mosi.co.jp

●お問い合わせ

首都圏模試センターホームページのフォームよりお問い合わせください。

<https://www.syutoken-mosi.co.jp/inquiry/>



新機能!
24時間、365日対応
チャットボットも
ご利用ください

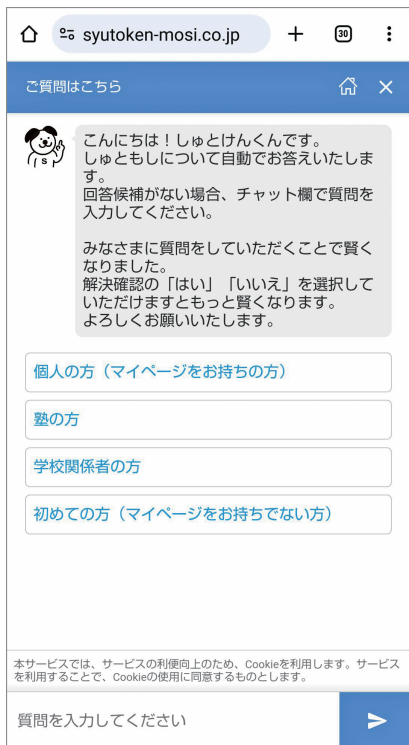

各種SNSでは最新情報を発信しています。

株式会社 首都圏中学模試センター
www.syutoken-mosi.co.jp

〒101-0042 東京都千代田区神田東松下町41-1 H10神田805

